

The background is a rich, textured painting. On the left, a river flows through a lush green forest. In the center and right, there are trees with warm, autumnal tones of yellow, orange, and red. In the background, a building with a red roof is visible, partially obscured by the trees. The overall style is expressive and colorful.

# ENCUENTRO EN ARANJUEZ

## Paisajes y momentos

*Daniel García Gallego*

&

*José Manuel de Hita Moreno*

EXPOSICIÓN DE PINTURA

Mayo de 2019



# Encuentro en Aranjuez

La exposición que aquí presentamos es la experiencia compartida de dos personas que se conocieron hace muchos años, cuando desarrollaban sus respectivas carreras profesionales sentados cada uno en un lado de la mesa...proveedor, cliente...Pero a pesar de ello se hicieron amigos gracias a una vocación compartida: la montaña.

Y ahora, una vez finalizada esas carreras, y con un “poco” más de tiempo libre, coinciden en esta exposición para mostrar conjuntamente el fruto de otra afición común: la pintura.

La aproximación de Daniel a la pintura se manifestó enseguida a través de la montaña. Comenzó pintando lo que más le gusta: los **paisajes** y en concreto las cimas, valles y lugares remotos que desde muy joven frecuenta habitualmente. La mayor parte de los cuadros de la exposición corresponde a esa temática.

José Manuel por su parte se acerca a la pintura desde otra afición más antigua: la fotografía. La mayoría de los cuadros expuestos en esta muestra reproducen **momentos** capturados con su cámara de fotos durante los últimos años, en sus visitas a distintos lugares y ciudades motivadas por asuntos profesionales o simplemente ocio.

¿Y por qué en Aranjuez?

Aparte de que no hay mejor sitio que Aranjuez para organizar cualquier cosa placentera, y de los buenos amigos que aquí tienen, esta ciudad tuvo hace años un papel importante en el desarrollo de las actividades profesionales de ambos cuando trabajaban en el ámbito ferroviario. Las factorías y talleres de Aranjuez tuvieron, y tienen, mucho que ver con el desarrollo de aquellas experiencias.

Ojalá os guste.



José Manuel de Hita Moreno

## Currantes de Oporto

Óleo sobre lienzo, 70 x 50 cm

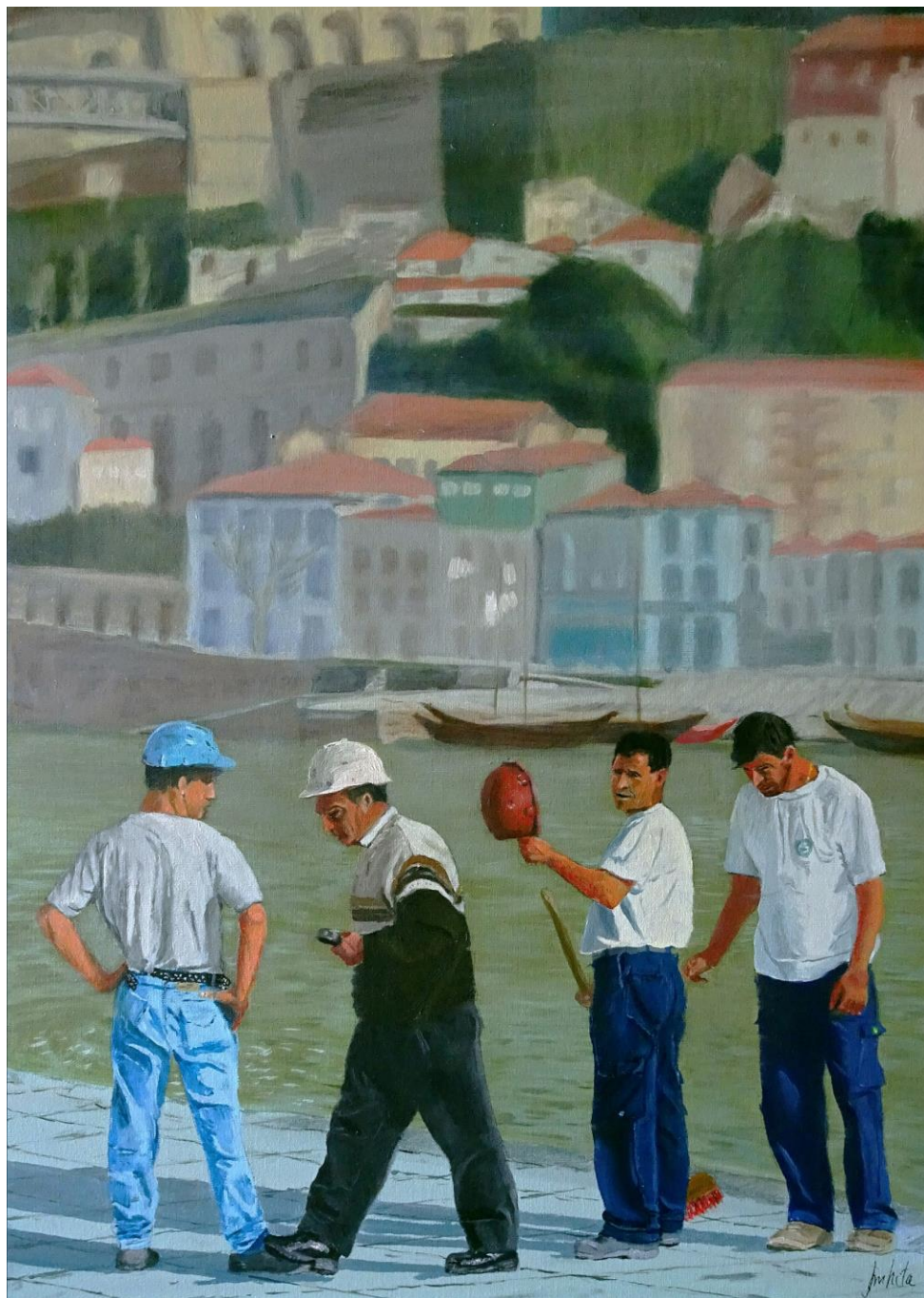



**Bodegón de verano, Royan**

Óleo sobre lienzo, 54 x 73 cm



**Embalse de El Embocador, Aranjuez**

Óleo sobre lienzo, 60 x 92 cm



**Sotos Históricos, Aranjuez**

Óleo sobre lienzo, 60 x 81 cm



**El viejo tranvía de Milán**

Óleo sobre lienzo, 50 x 65 cm



**Foz do Douro**

Óleo sobre yeso, 50 x 70 cm



**La banda, Semana Santa granadina**

Óleo sobre lienzo, 60 x 81 cm



**Sevillanas en la pradera, Chambord**

Óleo sobre lienzo, 60 x 81 cm

**Le Quartier des Tanneurs de Marrakech**

Óleo sobre lienzo, 73 x 50 cm





**6 tipos duros, Ibiza**

Óleo sobre lienzo, 50 x 65 cm



**No lifeguard on duty, Miami Beach**

Óleo sobre lienzo, 60 x 92 cm



**Dos lunas en Budapest**  
Óleo sobre lienzo, 50 x 70 cm

**Bohemios del Danubio, Budapest**  
Óleo sobre tabla entelada, 35 x 24 cm





**Le Vieux Bassin d'Honfleur**

Óleo sobre lienzo, 55 x 38 cm



**Amanece en Venecia**

Óleo sobre lienzo, 54 x 81 cm



**Eduardo dándolo todo**  
Oleo sobre lienzo, 55 x 38 cm

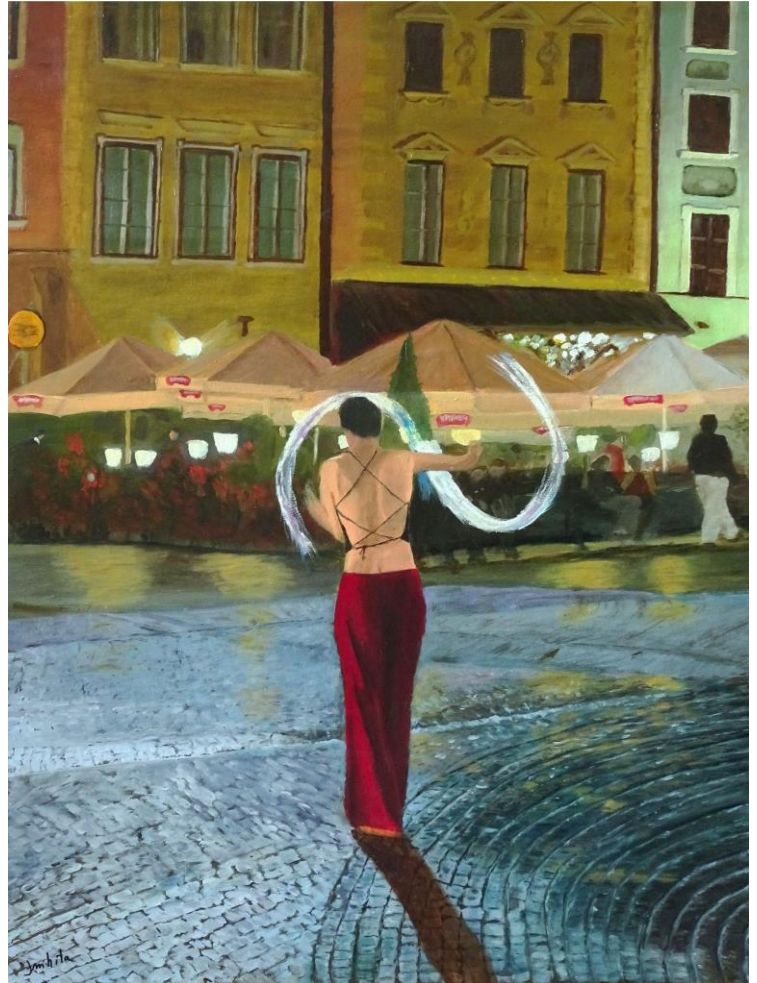

**La malabarista del fuego, Varsovia**  
Óleo sobre lienzo, 65 x 50 cm

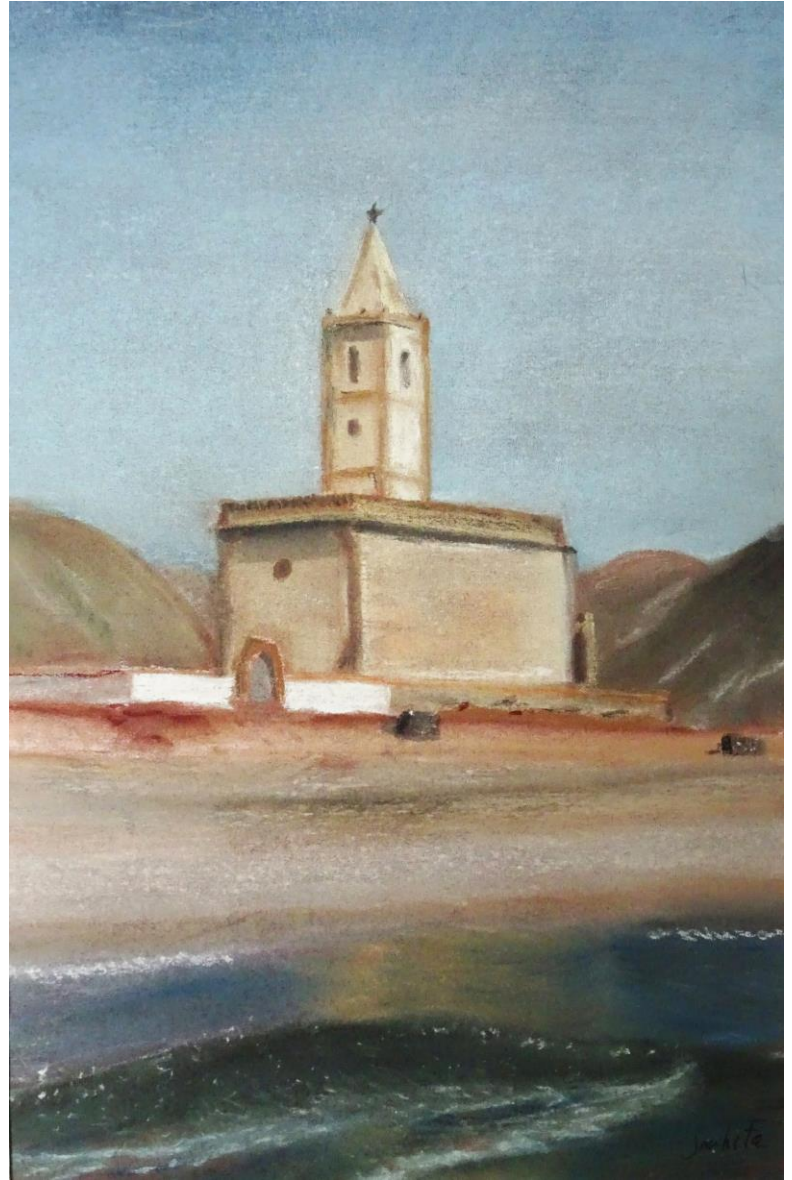

**Iglesia de Las Salinas, Cabo de Gata**

Pastel sobre papel y arcilla, 42 x 28 cm

**Cabo de Gata almeriense**

Acuarela sobre papel, 4 x 21 x 31 cm



**Jardines Wilanow, Varsovia**  
Pastel sobre papel y arcilla, 31 x 46 cm



**El monstruo, Puertas de Cabrales**  
Óleo sobre papel, 29 x 39 cm

**Les toites rouges (Pissarro)**  
Óleo sobre lienzo, 33 x 46 cm





**La Pedriz del Manzanares**  
Óleo sobre papel, 29 x 39 cm



**Luz en el bosque (Barber)**  
Óleo sobre papel, 29 x 39 cm



**Palacio del Infante Don Luis, Boadilla del Monte**  
Óleo sobre lienzo, 33 x 46 cm

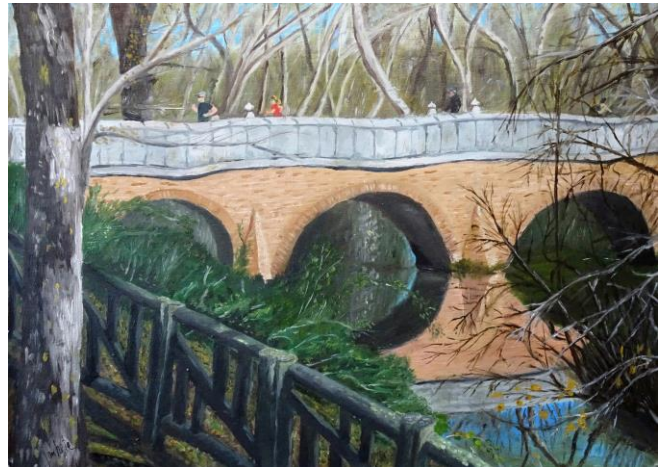

**Puente de La Culebra, Casa de Campo de Madrid**  
Óleo sobre tabla entelada, 33 x 46 cm





# CENTRO CULTURAL ISABEL DE FARNESIO DE ARANJUEZ

SALA DE EXPOSICIONES JUAN DE VILLANUEVA

**Inauguración: 18 de Mayo de 2019 12:00h**

18 de Mayo al 1 de Junio

Lunes a viernes 17:00h a 20:00h

Sábados 11:00h a 14:00h / 17:00h a 20:00h



*Con la colaboración del Ilmo. Ayuntamiento de Aranjuez  
Delegación de Cultura*